

RECOMENDACIONES DE CARÁCTER GENERAL A USUARIOS

Como regla general se seguirán las instrucciones publicadas por el Ministerio de Sanidad.

Además, desde Atenzia facilitaremos las siguientes

recomendaciones:

- En caso de sufrir tos, fiebre, dificultad o infección respiratoria, deberán pulsar el botón **SOS**, o llamar al **061/112 sin acudir a ningún centro sanitario**.
- Al toser o estornudar, deberán **cubrirse la boca y la nariz con el codo flexionado** o con pañuelos de papel desechables de un solo uso.
- Las personas usuarias del servicio con factores de riesgo tales como enfermedades crónicas, cardíacas, pulmonares, renales, diabetes, hipertensión o procesos oncológicos deben **evitar lugares concurridos**.

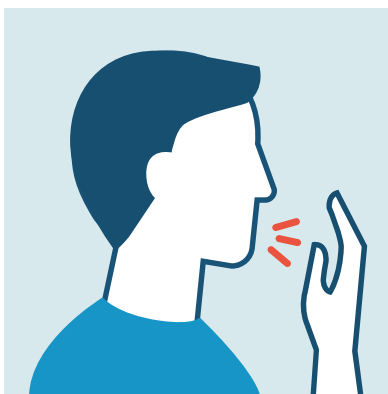
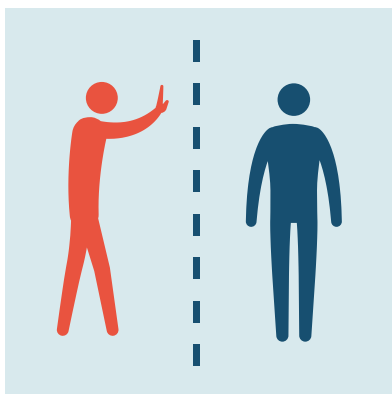
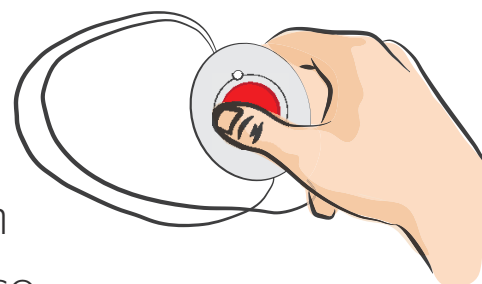

RECOMENDACIONES A USUARIOS DE POSIBLES POSITIVOS SOBRE MEDIDAS DE PROTECCIÓN

Ante un posible caso positivo se deberán tomar las siguientes precauciones:

- No permitir visitas y limitar el número de personas que cuiden a la persona afectada, idealmente asignarle una persona que goce de buena salud y no tenga factores de riesgo.
- La persona afectada deberá permanecer en una estancia o habitación de uso individual con la puerta cerrada hasta la finalización del aislamiento. En caso de que sea imprescindible ir a las zonas comunes del domicilio deberá utilizar mascarilla quirúrgica y realizar higiene de manos al salir de la habitación. Puede comunicarse a través de un intercomunicador o el móvil.
- Se mantendrán bien ventiladas las zonas comunes.



- No se deben compartir objetos de uso personal tal como cepillos de dientes, vasos, platos, cubiertos, toallas, etc. los platos y cubiertos deben lavarse con agua y jabón después de cada uso, no hace falta tirarlos.
- La persona afectada debe lavarse las manos con frecuencia con agua y jabón, especialmente después de toser o estornudar o manipular pañuelos que haya usado para cubrirse al toser. También puede utilizar soluciones hidroalcohólicas si las tuviera disponibles.

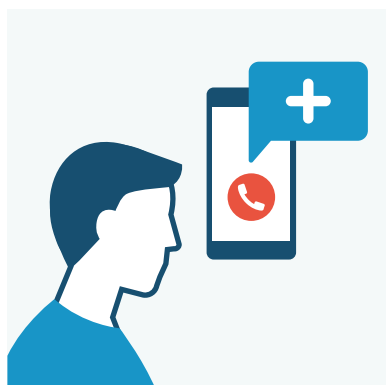

- Todos los convivientes deben lavarse las manos con agua y jabón o solución hidroalcohólica después de cualquier contacto con el enfermo o su entorno inmediato.
- Se informará a los miembros de la familia y convivientes de que, si la persona afectada es un caso en investigación y se convierte en un caso confirmado, serán considerados contactos.
- Los miembros de la familia, convivientes y personas encargadas de los cuidados realizarán auto vigilancia de la aparición de síntomas de infección respiratoria aguda como fiebre, tos, dolor de garganta, dificultad para respirar; consultando con los servicios de salud (061/112) si éstos aparecieran.

- Limpiar y desinfectar con frecuencia diaria las superficies que hayan estado en contacto con el enfermo con lejía (baño, retrete, mesilla de noche, etc.).
- Lavar la ropa, sábanas, toallas, etc. de la persona afectada con agua y jabón a máquina a 60-90 grados, la ropa contaminada debe colocarse en una bolsa hasta el momento de lavarla, evitando sacudirla y el contacto directo con la piel y ropa no contaminada.
- Los residuos generados en la atención de la persona enferma se podrán eliminar de la misma forma que se eliminan los residuos domésticos, con la salvedad de que deberán ir cerrados herméticamente en una bolsa aparte.

